

【グラフ1】 会員数と会員1社当り平均年間受注金額の推移(過去16年間)

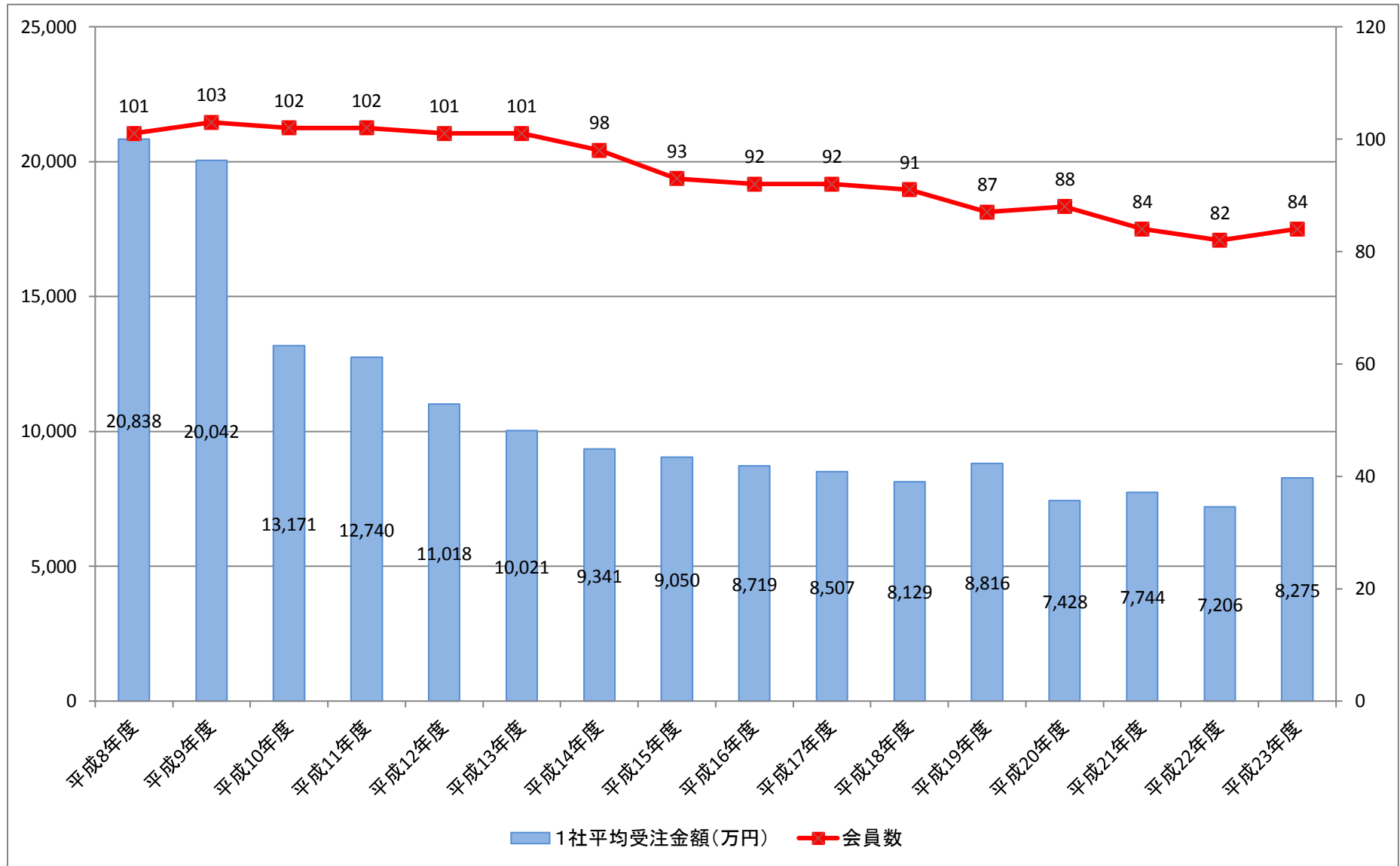

【グラフ2】 県の普通建設費と会員1社当り平均年間受注金額の推移(過去16年間)

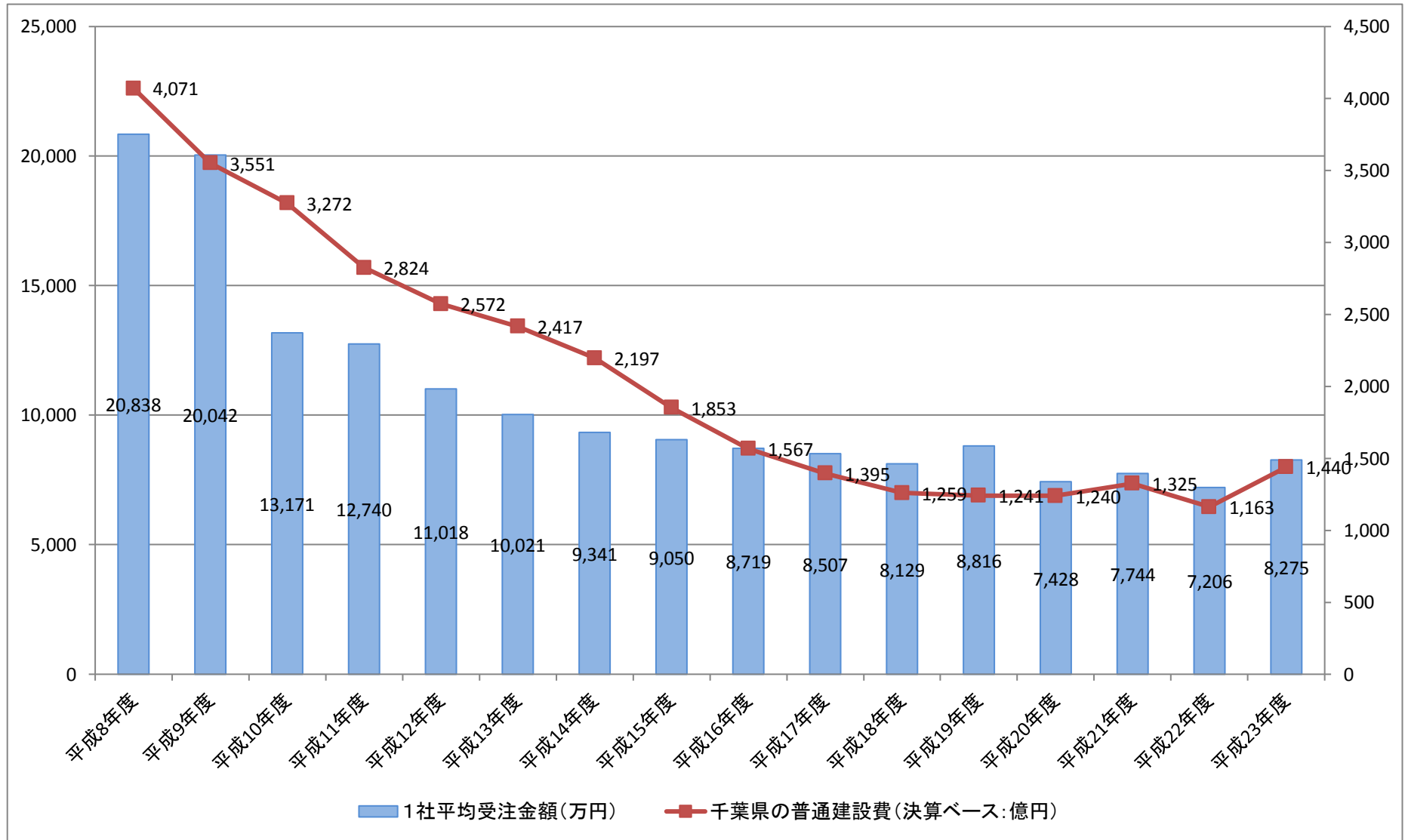

※千葉県の建設事業費のうち、H22は当初予算ベース

【グラフ3】 国の公共事業費と会員1社当り平均年間受注金額の推移(過去16年間)

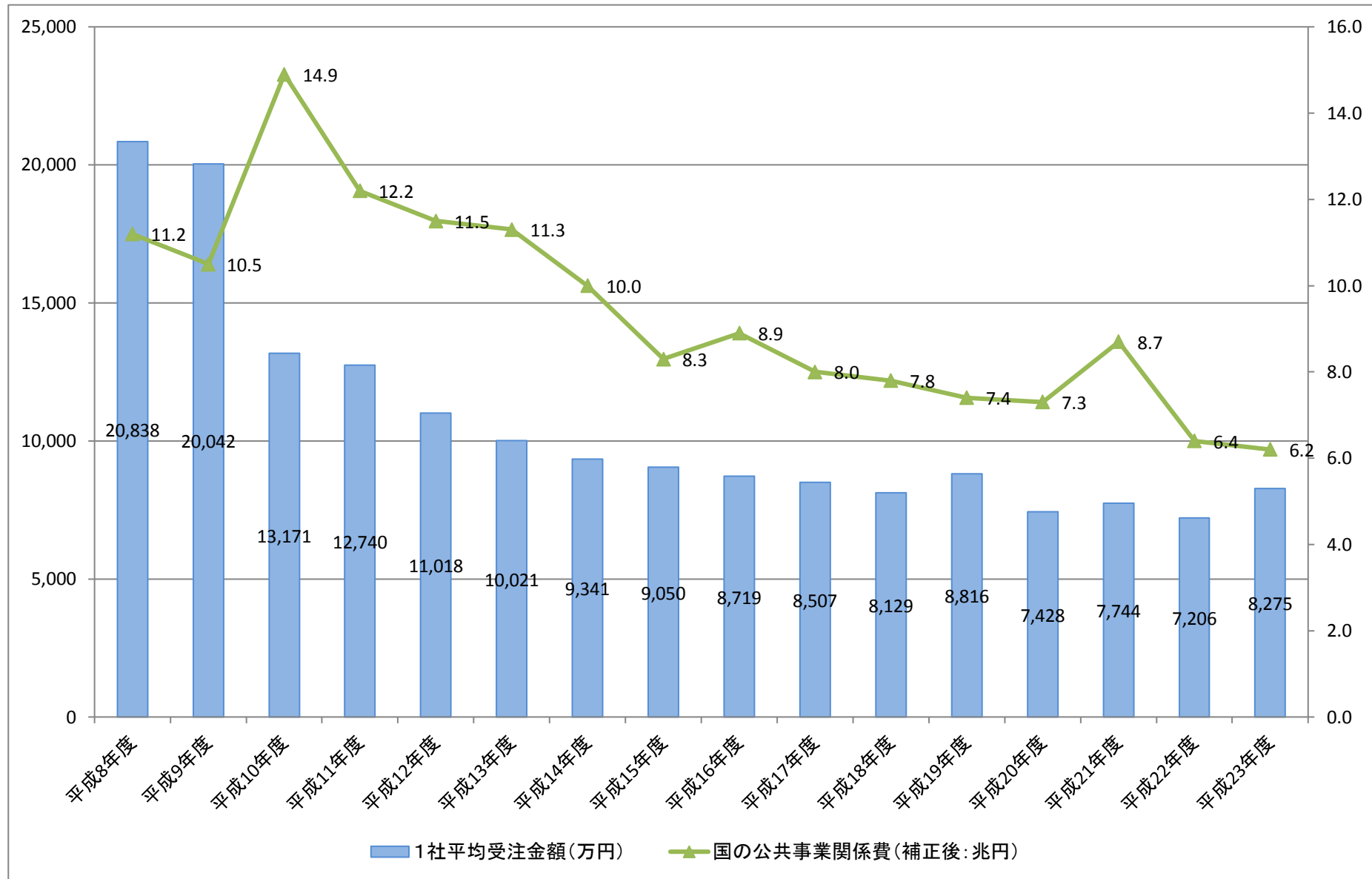

【グラフ4】 発注元別受注額の推移(1社平均、過去7年間)

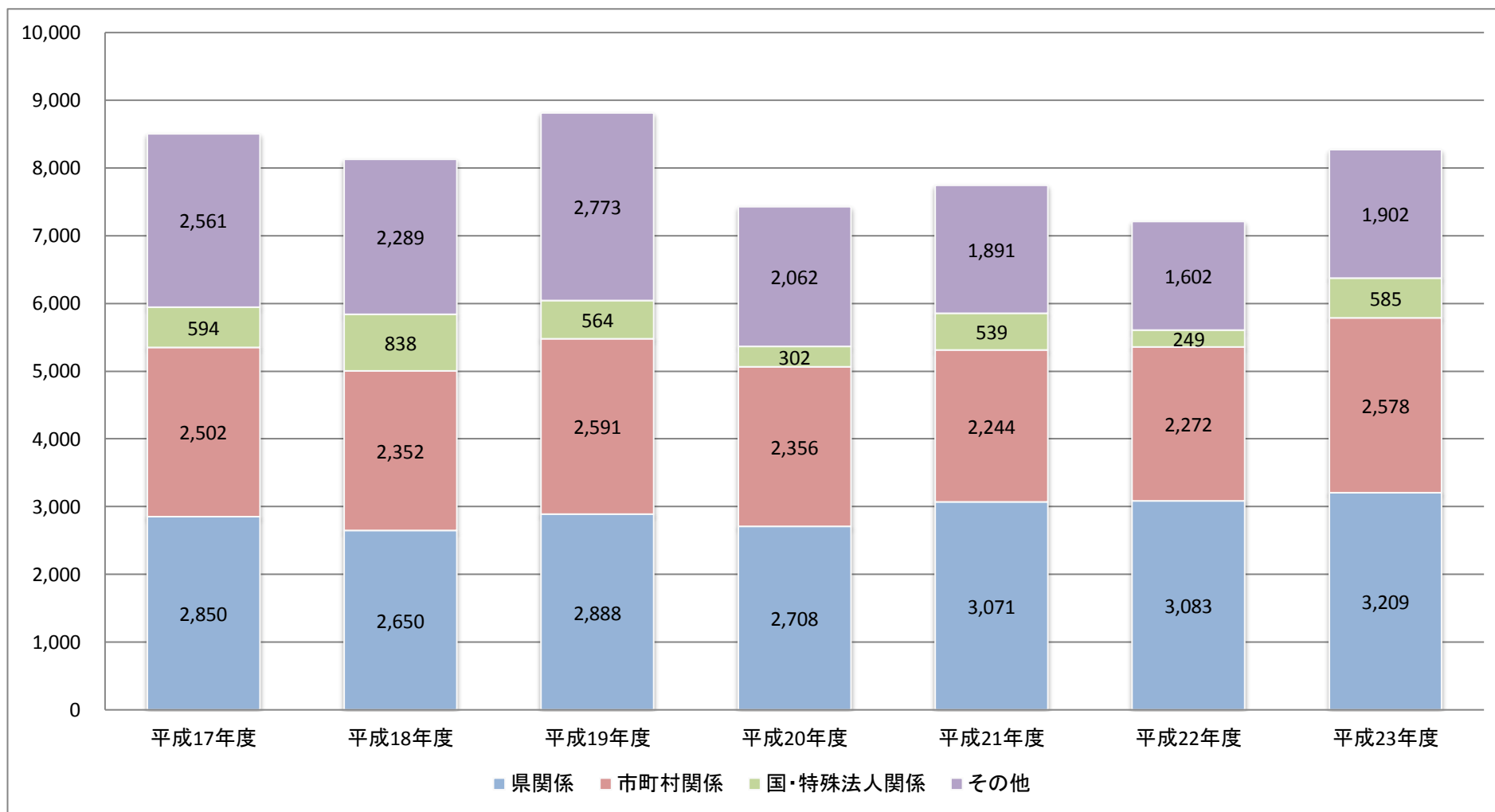

単位:万円

【グラフ5】 発注元別受注割合の推移(1社平均、過去7年間)

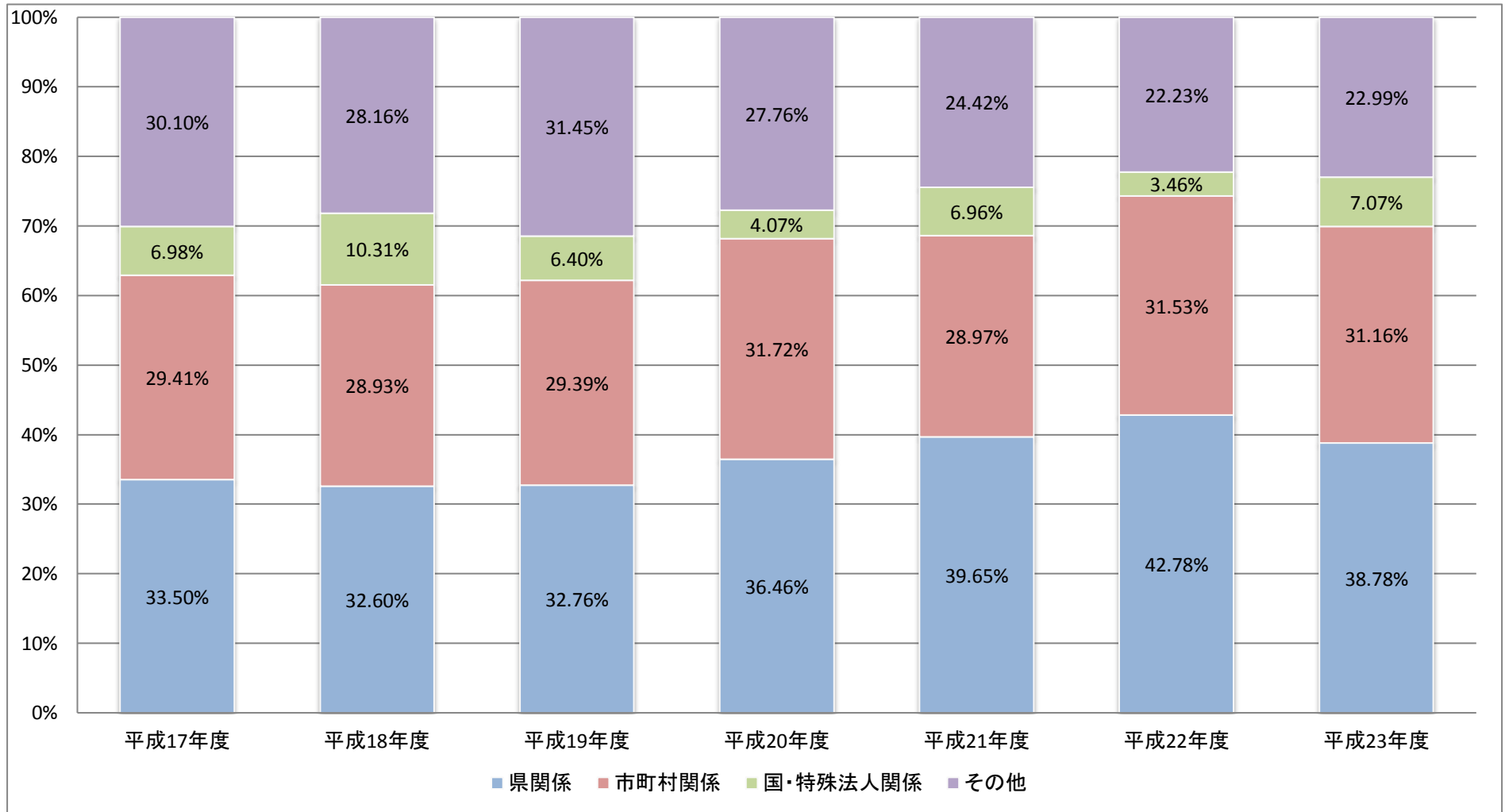

【グラフ6】 月別受注額の推移グラフ(1社平均、過去7年)

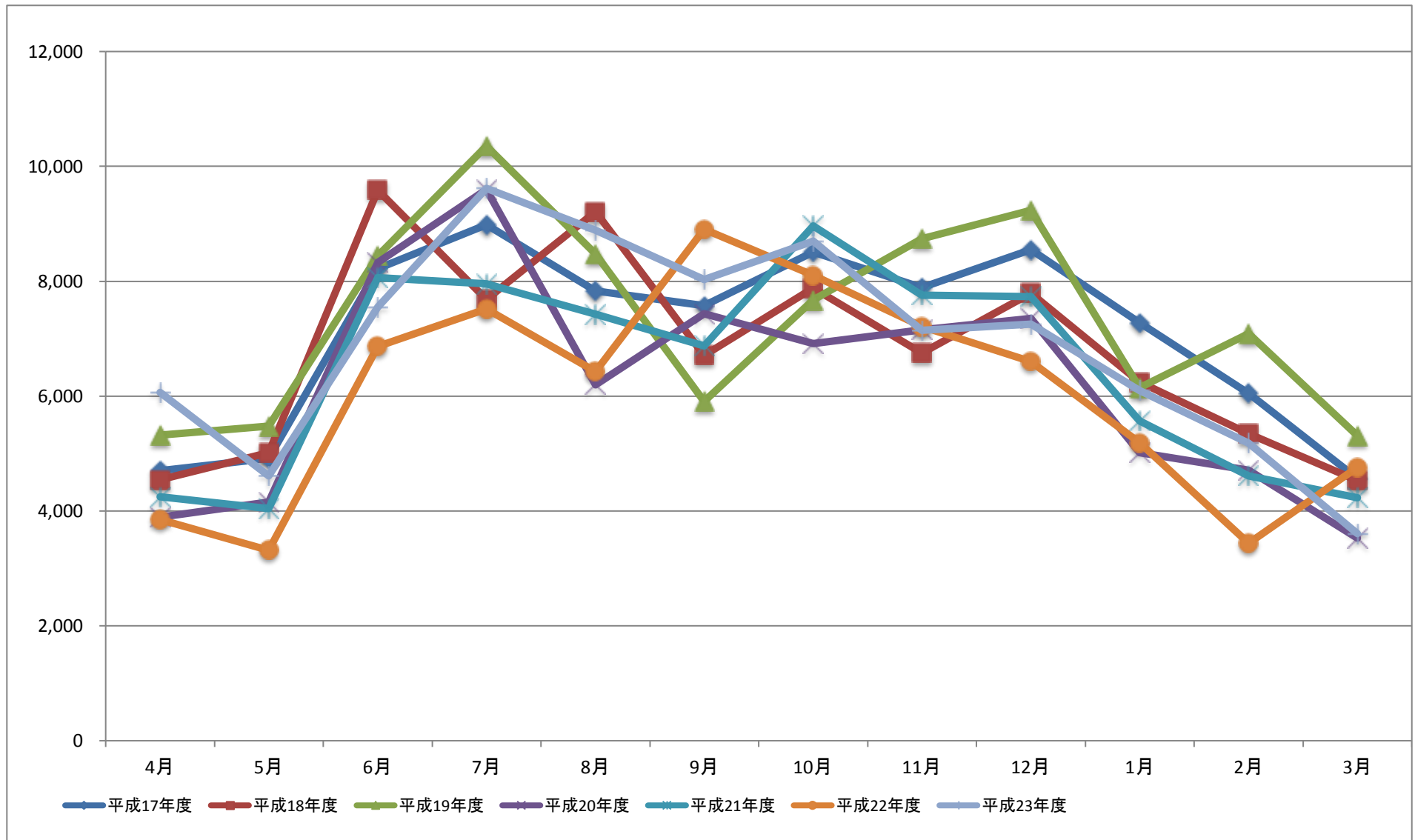

## 平成23年度会員受注実態調査データ集計表(過去7年間)

【表1】 年間受注件数の推移

単位:件

|      | H17年度 |      | H18年度 |      | H19年度 |      | H20年度 |      | H21年度 |      | H22年度 |      | H23年度 |      |
|------|-------|------|-------|------|-------|------|-------|------|-------|------|-------|------|-------|------|
|      | (86社) | 指数   | (83社) | 指数   | (79社) | 指数   | (79社) | 指数   | (79社) | 指数   | (76社) | 指数   | (71社) | 指数   |
| 測量業務 | 4,728 | 1.00 | 4,281 | 0.91 | 4,295 | 0.91 | 3,783 | 0.80 | 3,670 | 0.78 | 3,679 | 0.78 | 3,620 | 0.77 |
| 補償業務 | 1,082 | 1.00 | 933   | 0.86 | 803   | 0.74 | 889   | 0.82 | 896   | 0.83 | 801   | 0.74 | 725   | 0.67 |
| 合計   | 5,810 | 1.00 | 5,214 | 0.90 | 5,098 | 0.88 | 4,672 | 0.80 | 4,566 | 0.79 | 4,480 | 0.77 | 4,345 | 0.75 |
| 1社平均 | 67    | 1.00 | 62    | 0.93 | 64    | 0.96 | 59    | 0.88 | 57    | 0.85 | 58    | 0.87 | 61    | 0.91 |

【表2】 年間受注金額の推移

単位:万円

|      | H17年度   |      | H18年度   |      | H19年度   |      | H20年度   |      | H21年度   |      | H22年度   |      | H23年度   |      |
|------|---------|------|---------|------|---------|------|---------|------|---------|------|---------|------|---------|------|
|      | (86社)   | 指数   | (83社)   | 指数   | (79社)   | 指数   | (79社)   | 指数   | (79社)   | 指数   | (76社)   | 指数   | (71社)   | 指数   |
| 測量業務 | 592,894 | 1.00 | 546,805 | 0.92 | 584,000 | 0.98 | 482,076 | 0.81 | 502,436 | 0.85 | 455,659 | 0.77 | 500,445 | 0.84 |
| 補償業務 | 138,724 | 1.00 | 127,868 | 0.92 | 112,499 | 0.81 | 104,735 | 0.75 | 109,327 | 0.79 | 91,962  | 0.66 | 87,053  | 0.63 |
| 合計   | 731,618 | 1.00 | 674,672 | 0.92 | 696,499 | 0.95 | 586,811 | 0.80 | 611,763 | 0.84 | 547,621 | 0.75 | 587,498 | 0.80 |
| 1社平均 | 8,507   | 1.00 | 8,129   | 0.96 | 8,816   | 1.04 | 7,428   | 0.87 | 7,744   | 0.91 | 7,206   | 0.85 | 8,275   | 0.97 |

【表3】 発注元別年間受注金額(測量業務及び補償業務)の推移

単位:万円

|         | H17年度   |      | H18年度   |      | H19年度   |      | H20年度   |      | H21年度   |      | H22年度   |      | H23年度   |      |
|---------|---------|------|---------|------|---------|------|---------|------|---------|------|---------|------|---------|------|
|         | (86社)   | 指数   | (83社)   | 指数   | (79社)   | 指数   | (79社)   | 指数   | (79社)   | 指数   | (76社)   | 指数   | (71社)   | 指数   |
| 県関係     | 245,137 | 1.00 | 219,916 | 0.90 | 228,145 | 0.93 | 213,959 | 0.87 | 242,625 | 0.99 | 234,271 | 0.96 | 227,872 | 0.93 |
| 市町村関係   | 215,206 | 1.00 | 195,219 | 0.91 | 204,720 | 0.95 | 186,099 | 0.86 | 177,245 | 0.82 | 172,648 | 0.80 | 183,025 | 0.85 |
| 国・旧公団関係 | 51,059  | 1.00 | 69,526  | 1.36 | 44,578  | 0.87 | 23,837  | 0.47 | 42,542  | 0.83 | 18,919  | 0.37 | 41,567  | 0.81 |
| その他関係   | 220,215 | 1.00 | 190,012 | 0.86 | 219,056 | 0.99 | 162,916 | 0.74 | 149,351 | 0.68 | 121,783 | 0.55 | 135,034 | 0.61 |
| 合計      | 731,621 | 1.00 | 674,677 | 0.92 | 696,503 | 0.95 | 586,814 | 0.80 | 611,766 | 0.84 | 547,624 | 0.75 | 587,501 | 0.80 |

【表4】 1社当りの受注金額(測量業務及び補償業務)の推移

単位:千円

|         | H17年度 |      | H18年度 |      | H19年度 |      | H20年度 |      | H21年度 |      | H22年度 |      | H23年度 |      |
|---------|-------|------|-------|------|-------|------|-------|------|-------|------|-------|------|-------|------|
|         |       | 指数   |       | 指数   |       | 指数   |       | 指数   |       | 指数   |       | 指数   |       | 指数   |
| 県関係     | 2,850 | 1.00 | 2,650 | 0.93 | 2,888 | 1.01 | 2,708 | 0.95 | 3,071 | 1.08 | 3,083 | 1.08 | 3,209 | 1.13 |
| 市町村関係   | 2,502 | 1.00 | 2,352 | 0.94 | 2,591 | 1.04 | 2,356 | 0.94 | 2,244 | 0.90 | 2,272 | 0.91 | 2,578 | 1.03 |
| 国・旧公団関係 | 594   | 1.00 | 838   | 1.41 | 564   | 0.95 | 302   | 0.51 | 539   | 0.91 | 249   | 0.42 | 585   | 0.98 |
| その他関係   | 2,561 | 1.00 | 2,289 | 0.89 | 2,773 | 1.08 | 2,062 | 0.81 | 1,891 | 0.74 | 1,602 | 0.63 | 1,902 | 0.74 |
| 合計      | 8,507 | 1.00 | 8,129 | 0.96 | 8,816 | 1.04 | 7,428 | 0.87 | 7,745 | 0.91 | 7,206 | 0.85 | 8,274 | 0.97 |

【表5】 1件当りの平均受注金額(測量業務及び補償業務)の推移

単位:千円

|         | H17年度 |      | H18年度 |      | H19年度 |      | H20年度 |      | H21年度 |      | H22年度 |      | H23年度 |      |
|---------|-------|------|-------|------|-------|------|-------|------|-------|------|-------|------|-------|------|
|         |       | 指数   |       | 指数   |       | 指数   |       | 指数   |       | 指数   |       | 指数   |       | 指数   |
| 県関係     | 1,760 | 1.00 | 1,697 | 0.96 | 1,831 | 1.04 | 1,857 | 1.06 | 1,990 | 1.13 | 2,042 | 1.16 | 2,108 | 1.20 |
| 市町村関係   | 1,574 | 1.00 | 1,518 | 0.96 | 1,655 | 1.05 | 1,413 | 0.90 | 1,486 | 0.94 | 1,414 | 0.90 | 1,566 | 0.99 |
| 国・旧公団関係 | 4,600 | 1.00 | 6,046 | 1.31 | 5,009 | 1.09 | 3,558 | 0.77 | 4,297 | 0.93 | 3,570 | 0.78 | 5,694 | 1.24 |
| その他関係   | 749   | 1.00 | 755   | 1.01 | 867   | 1.16 | 763   | 1.02 | 727   | 0.97 | 591   | 0.79 | 668   | 0.89 |
| 平均      | 1,259 | 1.00 | 1,294 | 1.03 | 1,366 | 1.08 | 1,256 | 1.00 | 1,340 | 1.06 | 1,222 | 0.97 | 1,352 | 1.07 |



平成23年度測量業務等受注実態調査集計表

(千円)

| 月   | 国・特殊法人(旧公団) |        |         |        |         | 県      |           |        |         | 市町村    |           |        |         | その他    |           |        |        | 合計     |           |        |         |
|-----|-------------|--------|---------|--------|---------|--------|-----------|--------|---------|--------|-----------|--------|---------|--------|-----------|--------|--------|--------|-----------|--------|---------|
|     | 測量          |        | 補償      |        | 測量      |        | 補償        |        | 測量      |        | 補償        |        | 測量      |        | 補償        |        | 測量     |        | 補償        |        |         |
|     | 件数          | 金額(千円) | 件数      | 金額(千円) | 件数      | 金額(千円) | 件数        | 金額(千円) | 件数      | 金額(千円) | 件数        | 金額(千円) | 件数      | 金額(千円) | 件数        | 金額(千円) | 件数     | 金額(千円) | 件数        | 金額(千円) |         |
| H23 | 4月          | 4      | 73,220  | 4      | 46,270  | 34     | 68,763    | 4      | 5,555   | 48     | 75,716    | 27     | 22,160  | 152    | 138,386   | 2      | 428    | 238    | 356,085   | 37     | 74,413  |
|     | 5           | 2      | 1,050   | 1      | 900     | 44     | 78,875    | 10     | 27,150  | 57     | 94,717    | 22     | 16,610  | 151    | 102,872   | 9      | 5,307  | 254    | 277,514   | 42     | 49,967  |
|     | 6           | 4      | 13,154  | 0      | 0       | 56     | 128,403   | 18     | 18,055  | 78     | 277,577   | 33     | 27,817  | 140    | 69,570    | 4      | 1,471  | 278    | 488,704   | 55     | 47,343  |
|     | 7           | 2      | 52,472  | 2      | 2,866   | 93     | 230,567   | 30     | 23,461  | 83     | 172,628   | 40     | 41,035  | 171    | 140,184   | 16     | 19,579 | 349    | 595,851   | 88     | 86,941  |
|     | 8           | 6      | 10,663  | 1      | 5,780   | 85     | 337,105   | 29     | 46,771  | 79     | 103,290   | 28     | 23,426  | 148    | 97,249    | 10     | 6,971  | 318    | 548,307   | 68     | 82,948  |
|     | 9           | 1      | 2,700   | 1      | 1,900   | 66     | 247,723   | 39     | 51,563  | 85     | 144,796   | 24     | 26,106  | 141    | 88,570    | 8      | 6,758  | 293    | 483,789   | 72     | 86,327  |
|     | 10          | 0      | 0       | 1      | 10,520  | 81     | 214,699   | 38     | 60,388  | 65     | 184,085   | 24     | 21,505  | 159    | 118,784   | 6      | 7,496  | 305    | 517,568   | 69     | 99,909  |
|     | 11          | 5      | 8,107   | 1      | 913     | 90     | 160,524   | 31     | 26,130  | 78     | 153,408   | 35     | 34,897  | 173    | 114,046   | 12     | 9,156  | 346    | 436,085   | 79     | 71,096  |
|     | 12          | 12     | 52,724  | 2      | 1,930   | 90     | 149,766   | 39     | 53,012  | 82     | 128,921   | 26     | 21,694  | 146    | 99,942    | 9      | 7,103  | 330    | 431,353   | 76     | 83,739  |
| H23 | 1月          | 12     | 48,912  | 1      | 16,430  | 53     | 129,585   | 16     | 13,995  | 65     | 68,493    | 27     | 25,327  | 173    | 120,917   | 8      | 9,411  | 303    | 367,907   | 52     | 65,163  |
|     | 2           | 3      | 2,426   | 2      | 1,710   | 72     | 125,125   | 21     | 22,795  | 88     | 68,277    | 29     | 59,817  | 180    | 84,287    | 8      | 3,495  | 343    | 280,115   | 60     | 87,817  |
|     | 3           | 4      | 38,235  | 2      | 22,785  | 37     | 55,313    | 5      | 3,400   | 37     | 35,750    | 9      | 2,201   | 185    | 91,878    | 11     | 6,481  | 263    | 221,176   | 27     | 34,867  |
| 合計  |             | 55     | 303,663 | 18     | 112,004 | 801    | 1,926,448 | 280    | 352,275 | 845    | 1,507,658 | 324    | 322,595 | 1,919  | 1,266,685 | 103    | 83,656 | 3,620  | 5,004,454 | 725    | 870,530 |

調査期間 : 2011/4/1 ~ 2012/3/31

調査対象会社数 84 社

回答社数 71 社

# 平成22年度測量業務等受注実態調査集計表

(千円)

| 月      | 国・特殊法人(旧公団) |         |    |        | 県   |           |     |         | 市町村 |           |     |         | その他   |           |     |         | 合計    |           |     |         |
|--------|-------------|---------|----|--------|-----|-----------|-----|---------|-----|-----------|-----|---------|-------|-----------|-----|---------|-------|-----------|-----|---------|
|        | 測量          |         | 補償 |        | 測量  |           | 補償  |         | 測量  |           | 補償  |         | 測量    |           | 補償  |         | 測量    |           | 補償  |         |
|        | 件数          | 金額(千円)  | 件数 | 金額(千円) | 件数  | 金額(千円)    | 件数  | 金額(千円)  | 件数  | 金額(千円)    | 件数  | 金額(千円)  | 件数    | 金額(千円)    | 件数  | 金額(千円)  | 件数    | 金額(千円)    | 件数  | 金額(千円)  |
| H22 4月 | 2           | 27,710  | 3  | 24,350 | 21  | 28,815    | 4   | 1,945   | 77  | 106,449   | 14  | 10,714  | 141   | 83,302    | 12  | 9,552   | 241   | 246,276   | 33  | 46,561  |
| 5      | 5           | 13,212  | 0  | 0      | 16  | 41,011    | 14  | 18,702  | 60  | 54,332    | 25  | 34,395  | 139   | 87,555    | 5   | 2,735   | 220   | 196,110   | 44  | 55,832  |
| 6      | 4           | 2,480   | 0  | 0      | 64  | 155,579   | 32  | 63,452  | 93  | 188,693   | 20  | 17,972  | 150   | 89,274    | 14  | 4,462   | 311   | 436,026   | 66  | 85,886  |
| 7      | 6           | 21,613  | 3  | 9,200  | 68  | 162,928   | 37  | 57,236  | 82  | 203,772   | 41  | 30,984  | 126   | 73,942    | 17  | 11,446  | 282   | 462,255   | 98  | 108,866 |
| 8      | 3           | 4,510   | 2  | 3,211  | 81  | 195,859   | 34  | 65,296  | 57  | 128,261   | 26  | 28,095  | 135   | 56,100    | 10  | 7,228   | 276   | 384,730   | 72  | 103,830 |
| 9      | 3           | 37,820  | 2  | 2,900  | 87  | 321,154   | 42  | 57,476  | 61  | 138,374   | 24  | 26,896  | 171   | 71,697    | 17  | 20,495  | 322   | 569,045   | 85  | 107,767 |
| 10     | 0           | 0       | 0  | 0      | 100 | 272,842   | 50  | 57,666  | 75  | 101,370   | 34  | 65,659  | 183   | 106,472   | 14  | 11,849  | 358   | 480,684   | 98  | 135,174 |
| 11     | 3           | 1,900   | 3  | 7,640  | 99  | 224,852   | 33  | 38,186  | 82  | 124,511   | 25  | 23,750  | 170   | 114,002   | 17  | 13,153  | 354   | 465,265   | 78  | 82,729  |
| 12     | 2           | 3,862   | 1  | 1,530  | 90  | 197,369   | 36  | 46,164  | 76  | 117,411   | 30  | 25,521  | 161   | 103,054   | 11  | 6,791   | 329   | 421,696   | 78  | 80,006  |
| H23 1月 | 3           | 15,400  | 1  | 670    | 85  | 150,742   | 16  | 24,044  | 72  | 74,202    | 29  | 16,998  | 172   | 106,069   | 7   | 6,144   | 332   | 346,413   | 53  | 47,856  |
| 2      | 2           | 4,900   | 1  | 800    | 72  | 75,512    | 14  | 9,253   | 83  | 60,941    | 31  | 22,341  | 161   | 82,602    | 8   | 5,181   | 318   | 223,955   | 54  | 37,575  |
| 3      | 4           | 5,480   | 0  | 0      | 45  | 67,625    | 7   | 9,000   | 82  | 117,008   | 22  | 7,832   | 205   | 134,022   | 13  | 10,707  | 336   | 324,135   | 42  | 27,539  |
| 合計     | 37          | 138,887 | 16 | 50,301 | 828 | 1,894,288 | 319 | 448,420 | 900 | 1,415,324 | 321 | 311,157 | 1,914 | 1,108,091 | 145 | 109,743 | 3,679 | 4,556,590 | 801 | 919,621 |

調査期間 : 2010/4/1 ~ 2011/3/31

調査対象会社数 82 社

回答社数 76 社

# 平成21年度測量業務等受注実態調査集計表

(千円)

| 月      | 国・旧公団 |         |    |        | 県   |           |     |         | 市町村 |           |     |         | その他   |           |     |         | 合計    |           |     |           |
|--------|-------|---------|----|--------|-----|-----------|-----|---------|-----|-----------|-----|---------|-------|-----------|-----|---------|-------|-----------|-----|-----------|
|        | 測量    |         | 補償 |        | 測量  |           | 補償  |         | 測量  |           | 補償  |         | 測量    |           | 補償  |         | 測量    |           | 補償  |           |
|        | 件数    | 金額(千円)  | 件数 | 金額(千円) | 件数  | 金額(千円)    | 件数  | 金額(千円)  | 件数  | 金額(千円)    | 件数  | 金額(千円)  | 件数    | 金額(千円)    | 件数  | 金額(千円)  | 件数    | 金額(千円)    | 件数  | 金額(千円)    |
| H21 4月 | 8     | 38,432  | 1  | 1,800  | 18  | 17,398    | 3   | 8,150   | 65  | 99,333    | 17  | 12,287  | 156   | 134,231   | 20  | 23,802  | 247   | 289,394   | 41  | 46,039    |
| 5      | 6     | 19,733  | 4  | 8,200  | 24  | 48,066    | 15  | 20,260  | 53  | 87,331    | 26  | 35,758  | 120   | 84,069    | 17  | 15,908  | 203   | 239,199   | 62  | 80,126    |
| 6      | 6     | 57,120  | 3  | 37,600 | 49  | 108,239   | 31  | 54,214  | 92  | 228,087   | 32  | 26,809  | 129   | 109,088   | 15  | 12,921  | 276   | 502,534   | 81  | 131,544   |
| 7      | 7     | 40,465  | 1  | 3,300  | 73  | 189,903   | 49  | 53,392  | 90  | 190,277   | 43  | 44,626  | 151   | 101,125   | 9   | 5,082   | 321   | 521,770   | 102 | 106,400   |
| 8      | 2     | 21,346  | 4  | 12,519 | 89  | 222,645   | 41  | 68,097  | 50  | 114,351   | 31  | 42,864  | 132   | 84,584    | 10  | 20,049  | 273   | 442,926   | 86  | 143,529   |
| 9      | 5     | 13,529  | 1  | 3,900  | 63  | 169,477   | 45  | 68,029  | 55  | 113,698   | 25  | 28,068  | 162   | 124,028   | 17  | 22,369  | 285   | 420,732   | 88  | 122,366   |
| 10     | 9     | 57,284  | 4  | 9,707  | 85  | 264,694   | 49  | 73,368  | 65  | 119,444   | 31  | 35,561  | 160   | 140,523   | 11  | 7,485   | 319   | 581,945   | 95  | 126,121   |
| 11     | 6     | 27,193  | 2  | 8,350  | 92  | 217,050   | 42  | 68,326  | 86  | 148,693   | 23  | 15,890  | 166   | 119,281   | 15  | 8,198   | 350   | 512,217   | 82  | 100,764   |
| 12     | 5     | 13,238  | 4  | 7,002  | 117 | 262,470   | 38  | 37,657  | 74  | 108,998   | 35  | 38,018  | 166   | 133,982   | 9   | 9,556   | 362   | 518,688   | 86  | 92,233    |
| H22 1月 | 6     | 16,283  | 0  | 0      | 80  | 159,971   | 32  | 33,229  | 75  | 103,393   | 29  | 23,564  | 163   | 95,576    | 14  | 8,204   | 324   | 375,223   | 75  | 64,997    |
| 2      | 5     | 6,700   | 0  | 0      | 93  | 137,273   | 19  | 23,167  | 79  | 52,750    | 24  | 23,654  | 194   | 118,231   | 5   | 2,751   | 371   | 314,954   | 48  | 49,572    |
| 3      | 7     | 19,316  | 3  | 2,400  | 55  | 105,260   | 17  | 15,915  | 74  | 73,133    | 19  | 5,864   | 203   | 107,067   | 11  | 5,404   | 339   | 304,776   | 50  | 29,583    |
| 合計     | 72    | 330,639 | 27 | 94,778 | 838 | 1,902,446 | 381 | 523,804 | 858 | 1,439,488 | 335 | 332,963 | 1,902 | 1,351,785 | 153 | 141,729 | 3,670 | 5,024,358 | 896 | 1,093,274 |

調査期間 : 2009/4/1 ~ 2010/3/31

調査対象会社数 84 社

回答社数 79 社

# 平成20年度測量業務等受注実態調査集計表

(千円)

| 月      | 国・公団 |         |    |        | 県   |           |     |         | 市町村 |           |     |         | その他   |           |     |         | 合計    |           |     |           |
|--------|------|---------|----|--------|-----|-----------|-----|---------|-----|-----------|-----|---------|-------|-----------|-----|---------|-------|-----------|-----|-----------|
|        | 測量   |         | 補償 |        | 測量  |           | 補償  |         | 測量  |           | 補償  |         | 測量    |           | 補償  |         | 測量    |           | 補償  |           |
|        | 件数   | 金額(千円)  | 件数 | 金額(千円) | 件数  | 金額(千円)    | 件数  | 金額(千円)  | 件数  | 金額(千円)    | 件数  | 金額(千円)  | 件数    | 金額(千円)    | 件数  | 金額(千円)  | 件数    | 金額(千円)    | 件数  | 金額(千円)    |
| H20 4月 | 3    | 31,390  | 1  | 810    | 13  | 17,686    | 5   | 6,895   | 70  | 92,898    | 8   | 12,099  | 175   | 128,428   | 16  | 17,227  | 261   | 270,402   | 30  | 37,031    |
| 5      | 2    | 2,020   | 1  | 14,950 | 37  | 58,679    | 15  | 22,844  | 49  | 78,030    | 23  | 16,318  | 150   | 127,775   | 8   | 7,715   | 238   | 266,504   | 47  | 61,827    |
| 6      | 7    | 8,232   | 5  | 6,964  | 47  | 113,112   | 24  | 27,797  | 113 | 301,452   | 43  | 62,085  | 145   | 128,434   | 12  | 9,872   | 312   | 551,230   | 84  | 106,718   |
| 7      | 8    | 57,380  | 1  | 4,380  | 88  | 253,933   | 61  | 67,389  | 91  | 178,478   | 45  | 66,348  | 173   | 107,648   | 15  | 22,570  | 360   | 597,439   | 122 | 160,687   |
| 8      | 3    | 10,141  | 2  | 3,839  | 56  | 120,347   | 46  | 42,818  | 70  | 118,795   | 29  | 39,950  | 170   | 149,026   | 17  | 4,912   | 299   | 398,309   | 94  | 91,519    |
| 9      | 2    | 13,412  | 2  | 2,828  | 82  | 223,046   | 38  | 38,738  | 71  | 178,545   | 27  | 25,018  | 144   | 97,032    | 16  | 8,480   | 299   | 512,035   | 83  | 75,064    |
| 10     | 2    | 2,647   | 3  | 9,496  | 69  | 162,765   | 36  | 60,665  | 77  | 108,780   | 30  | 28,901  | 184   | 159,242   | 16  | 13,660  | 332   | 433,434   | 85  | 112,722   |
| 11     | 5    | 7,412   | 0  | 0      | 77  | 198,558   | 31  | 48,890  | 84  | 139,480   | 31  | 30,684  | 153   | 131,100   | 13  | 9,128   | 319   | 476,550   | 75  | 88,702    |
| 12     | 6    | 33,280  | 2  | 4,170  | 96  | 204,914   | 33  | 57,602  | 82  | 90,212    | 43  | 33,963  | 192   | 151,336   | 14  | 5,410   | 376   | 479,742   | 92  | 101,145   |
| H21 1月 | 3    | 8,180   | 1  | 5,500  | 81  | 139,921   | 25  | 41,979  | 65  | 70,919    | 23  | 16,911  | 152   | 108,802   | 16  | 4,266   | 301   | 327,822   | 65  | 68,656    |
| 2      | 3    | 3,540   | 2  | 6,804  | 90  | 111,135   | 20  | 18,803  | 101 | 61,103    | 41  | 57,228  | 176   | 109,341   | 10  | 4,018   | 370   | 285,119   | 73  | 86,853    |
| 3      | 3    | 994     | 0  | 0      | 70  | 81,149    | 12  | 19,928  | 86  | 42,992    | 15  | 9,799   | 157   | 97,039    | 12  | 26,694  | 316   | 222,174   | 39  | 56,421    |
| 合計     | 47   | 178,628 | 20 | 59,741 | 806 | 1,685,245 | 346 | 454,348 | 959 | 1,461,684 | 358 | 399,304 | 1,971 | 1,495,203 | 165 | 133,952 | 3,783 | 4,820,760 | 889 | 1,047,345 |

調査期間 : 2008/4/1 ~ 2009/3/31

調査対象会社数 88 社

回答社数 79 社

# 平成19年度測量業務等受注実態調査集計表

(千円)

| 月      | 国・公団 |         |    |         | 県   |           |     |         | 市町村 |           |     |         | その他   |           |     |         | 合計    |           |     |           |
|--------|------|---------|----|---------|-----|-----------|-----|---------|-----|-----------|-----|---------|-------|-----------|-----|---------|-------|-----------|-----|-----------|
|        | 測量   |         | 補償 |         | 測量  |           | 補償  |         | 測量  |           | 補償  |         | 測量    |           | 補償  |         | 測量    |           | 補償  |           |
|        | 件数   | 金額(千円)  | 件数 | 金額(千円)  | 件数  | 金額(千円)    | 件数  | 金額(千円)  | 件数  | 金額(千円)    | 件数  | 金額(千円)  | 件数    | 金額(千円)    | 件数  | 金額(千円)  | 件数    | 金額(千円)    | 件数  | 金額(千円)    |
| H19 4月 | 4    | 33,540  | 1  | 630     | 29  | 63,136    | 8   | 21,487  | 61  | 74,049    | 14  | 8,795   | 190   | 209,819   | 6   | 8,710   | 284   | 380,544   | 29  | 39,622    |
| 5      | 3    | 4,280   | 1  | 280     | 51  | 89,354    | 17  | 25,660  | 67  | 90,382    | 28  | 66,147  | 186   | 154,754   | 5   | 1,660   | 307   | 338,770   | 51  | 93,747    |
| 6      | 4    | 4,703   | 2  | 8,840   | 60  | 127,480   | 34  | 44,353  | 88  | 245,078   | 41  | 53,994  | 198   | 175,745   | 8   | 6,781   | 350   | 553,006   | 85  | 113,968   |
| 7      | 6    | 24,671  | 2  | 2,274   | 93  | 261,521   | 47  | 66,497  | 86  | 266,647   | 39  | 51,100  | 192   | 129,396   | 14  | 15,817  | 377   | 682,235   | 102 | 135,688   |
| 8      | 4    | 42,450  | 5  | 38,507  | 65  | 155,700   | 44  | 53,649  | 73  | 148,816   | 33  | 62,093  | 174   | 158,305   | 6   | 9,810   | 316   | 505,271   | 88  | 164,059   |
| 9      | 2    | 5,310   | 1  | 1,880   | 61  | 140,829   | 29  | 32,621  | 59  | 112,580   | 18  | 15,602  | 168   | 133,108   | 11  | 24,900  | 290   | 391,827   | 59  | 75,003    |
| 10     | 6    | 16,726  | 2  | 1,450   | 75  | 151,451   | 24  | 26,485  | 97  | 133,257   | 25  | 55,000  | 197   | 214,953   | 10  | 6,932   | 375   | 516,387   | 61  | 89,867    |
| 11     | 6    | 8,940   | 2  | 4,350   | 104 | 249,474   | 33  | 35,045  | 99  | 181,098   | 36  | 37,090  | 205   | 165,165   | 11  | 9,393   | 414   | 604,677   | 82  | 85,878    |
| 12     | 12   | 44,379  |    |         | 118 | 224,697   | 26  | 41,469  | 77  | 159,435   | 28  | 35,818  | 216   | 198,798   | 12  | 24,902  | 423   | 627,309   | 66  | 102,189   |
| H20 1月 | 6    | 9,870   | 3  | 30,620  | 87  | 136,244   | 35  | 37,549  | 63  | 65,311    | 22  | 22,724  | 223   | 176,949   | 7   | 6,164   | 379   | 388,374   | 67  | 97,057    |
| 2      | 7    | 45,440  | 4  | 16,550  | 108 | 185,786   | 29  | 36,122  | 68  | 89,670    | 30  | 19,476  | 232   | 163,695   | 8   | 3,233   | 415   | 484,591   | 71  | 75,381    |
| 3      | 5    | 92,990  | 1  | 7,100   | 54  | 59,960    | 15  | 14,884  | 72  | 47,136    | 13  | 5,901   | 234   | 166,927   | 13  | 24,644  | 365   | 367,013   | 42  | 52,529    |
| 合計     | 65   | 333,299 | 24 | 112,481 | 905 | 1,845,632 | 341 | 435,821 | 910 | 1,613,459 | 327 | 433,740 | 2,415 | 2,047,614 | 111 | 142,946 | 4,295 | 5,840,004 | 803 | 1,124,988 |

調査期間 : 2007/4/1 ~ 2008/3/31

調査対象会社数 87 社

回答社数 79 社

# 平成18年度測量業務等受注実態調査集計表

(千円)

| 月      | 国・公団 |         |    |         | 県   |           |     |         | 市町村 |           |     |         | その他   |           |     |         | 合計    |           |     |           |
|--------|------|---------|----|---------|-----|-----------|-----|---------|-----|-----------|-----|---------|-------|-----------|-----|---------|-------|-----------|-----|-----------|
|        | 測量   |         | 補償 |         | 測量  |           | 補償  |         | 測量  |           | 補償  |         | 測量    |           | 補償  |         | 測量    |           | 補償  |           |
|        | 件数   | 金額(千円)  | 件数 | 金額(千円)  | 件数  | 金額(千円)    | 件数  | 金額(千円)  | 件数  | 金額(千円)    | 件数  | 金額(千円)  | 件数    | 金額(千円)    | 件数  | 金額(千円)  | 件数    | 金額(千円)    | 件数  | 金額(千円)    |
| H18 4月 | 6    | 57,509  | 3  | 24,680  | 19  | 42,654    | 2   | 9,637   | 52  | 64,357    | 10  | 3,313   | 170   | 157,491   | 8   | 17,304  | 247   | 322,011   | 23  | 54,934    |
| 5      | 4    | 28,100  | 2  | 3,820   | 58  | 99,578    | 19  | 27,673  | 46  | 67,478    | 21  | 44,739  | 202   | 136,704   | 11  | 8,046   | 310   | 331,860   | 53  | 84,278    |
| 6      | 8    | 69,582  | 6  | 22,659  | 70  | 121,913   | 39  | 47,120  | 88  | 254,032   | 33  | 69,845  | 218   | 181,483   | 14  | 28,931  | 384   | 627,010   | 92  | 168,555   |
| 7      | 11   | 93,608  | 5  | 22,400  | 72  | 131,542   | 38  | 47,040  | 66  | 157,765   | 43  | 53,003  | 188   | 119,828   | 11  | 12,618  | 337   | 502,743   | 97  | 135,061   |
| 8      | 16   | 145,823 | 5  | 18,882  | 85  | 245,153   | 37  | 31,117  | 45  | 99,820    | 45  | 54,236  | 200   | 158,451   | 11  | 10,669  | 346   | 649,247   | 98  | 114,904   |
| 9      | 4    | 34,948  | 3  | 14,482  | 58  | 127,634   | 49  | 62,473  | 78  | 117,846   | 33  | 35,926  | 192   | 159,627   | 7   | 4,167   | 332   | 440,055   | 92  | 117,048   |
| 10     | 7    | 49,920  | 4  | 5,850   | 86  | 171,100   | 40  | 40,170  | 69  | 144,100   | 35  | 34,119  | 215   | 200,700   | 12  | 7,990   | 377   | 565,820   | 91  | 88,129    |
| 11     | 1    | 180     | 2  | 1,582   | 72  | 146,689   | 40  | 55,184  | 71  | 166,050   | 29  | 27,473  | 227   | 158,896   | 7   | 4,337   | 371   | 471,815   | 78  | 88,576    |
| 12     | 3    | 6,522   | 7  | 26,580  | 109 | 212,696   | 50  | 46,732  | 81  | 155,425   | 43  | 43,830  | 201   | 143,879   | 9   | 11,121  | 394   | 518,522   | 109 | 128,263   |
| H19 1月 | 5    | 12,200  | 1  | 280     | 94  | 142,796   | 35  | 33,666  | 119 | 132,372   | 29  | 47,780  | 184   | 132,354   | 11  | 16,774  | 402   | 419,722   | 76  | 98,500    |
| 2      | 4    | 3,135   | 1  | 1,000   | 111 | 194,716   | 25  | 37,573  | 83  | 63,594    | 29  | 32,936  | 204   | 105,568   | 11  | 5,159   | 402   | 367,013   | 66  | 76,668    |
| 3      | 4    | 7,635   | 3  | 43,880  | 61  | 65,173    | 27  | 59,129  | 117 | 69,659    | 21  | 12,495  | 197   | 109,767   | 7   | 8,259   | 379   | 252,234   | 58  | 123,763   |
| 合計     | 73   | 509,162 | 42 | 186,095 | 895 | 1,701,644 | 401 | 497,514 | 915 | 1,492,498 | 371 | 459,695 | 2,398 | 1,764,748 | 119 | 135,375 | 4,281 | 5,468,052 | 933 | 1,278,679 |

調査期間 : 2006/4/1 ~ 2007/3/31

調査対象会社数 91 社

回答社数 83 社

# 平成17年度測量業務等受注実態調査集計表

(千円)

| 月      | 国・公団 |         |    |        | 県   |           |     |         | 市町村 |           |     |         | その他   |           |     |         | 合計    |           |       |           |
|--------|------|---------|----|--------|-----|-----------|-----|---------|-----|-----------|-----|---------|-------|-----------|-----|---------|-------|-----------|-------|-----------|
|        | 測量   |         | 補償 |        | 測量  |           | 補償  |         | 測量  |           | 補償  |         | 測量    |           | 補償  |         | 測量    |           | 補償    |           |
|        | 件数   | 金額(千円)  | 件数 | 金額(千円) | 件数  | 金額(千円)    | 件数  | 金額(千円)  | 件数  | 金額(千円)    | 件数  | 金額(千円)  | 件数    | 金額(千円)    | 件数  | 金額(千円)  | 件数    | 金額(千円)    | 件数    | 金額(千円)    |
| H17 4月 | 7    | 42,489  | 2  | 15,680 | 24  | 28,955    | 14  | 29,592  | 63  | 64,352    | 12  | 10,759  | 178   | 186,519   | 13  | 26,091  | 272   | 322,315   | 41    | 82,122    |
| 5      | 6    | 47,236  | 5  | 12,050 | 29  | 32,160    | 22  | 33,114  | 78  | 113,173   | 25  | 36,018  | 178   | 114,773   | 19  | 33,993  | 291   | 307,342   | 71    | 115,175   |
| 6      | 5    | 55,880  | 5  | 8,881  | 54  | 128,886   | 47  | 62,990  | 79  | 188,616   | 46  | 68,203  | 212   | 175,358   | 19  | 18,313  | 350   | 548,740   | 117   | 158,387   |
| 7      | 4    | 13,833  | 1  | 2,097  | 75  | 185,805   | 53  | 89,272  | 81  | 240,833   | 41  | 48,379  | 193   | 168,717   | 12  | 23,721  | 353   | 609,188   | 107   | 163,469   |
| 8      | 4    | 13,332  | 1  | 1,850  | 64  | 165,147   | 43  | 59,517  | 76  | 219,698   | 29  | 33,353  | 212   | 160,105   | 23  | 20,822  | 356   | 558,282   | 96    | 115,542   |
| 9      | 2    | 9,300   | 1  | 500    | 107 | 251,561   | 44  | 51,576  | 74  | 109,469   | 33  | 37,740  | 233   | 184,207   | 12  | 6,973   | 416   | 554,537   | 90    | 96,789    |
| 10     | 12   | 96,028  | 1  | 1,840  | 80  | 176,558   | 29  | 40,728  | 100 | 166,158   | 41  | 49,309  | 242   | 192,452   | 12  | 8,838   | 434   | 631,196   | 83    | 100,715   |
| 11     | 6    | 17,182  | 6  | 28,858 | 84  | 176,578   | 44  | 58,937  | 96  | 154,970   | 44  | 52,319  | 266   | 169,717   | 18  | 20,206  | 452   | 518,447   | 112   | 160,320   |
| 12     | 4    | 27,090  | 4  | 8,556  | 104 | 259,056   | 58  | 64,490  | 89  | 141,634   | 28  | 40,877  | 245   | 177,428   | 14  | 15,872  | 442   | 605,208   | 104   | 129,795   |
| H18 1月 | 9    | 33,674  | 1  | 1,700  | 101 | 155,313   | 51  | 67,847  | 79  | 153,671   | 36  | 42,760  | 221   | 160,159   | 17  | 10,481  | 410   | 502,817   | 105   | 122,788   |
| 2      | 9    | 38,508  | 4  | 11,730 | 114 | 158,566   | 44  | 49,538  | 101 | 88,776    | 30  | 25,106  | 260   | 140,978   | 15  | 7,206   | 484   | 426,828   | 93    | 93,580    |
| 3      | 7    | 18,970  | 5  | 3,330  | 88  | 105,882   | 20  | 19,303  | 69  | 51,135    | 17  | 14,756  | 304   | 168,048   | 21  | 11,168  | 468   | 344,035   | 63    | 48,557    |
| 合計     | 75   | 413,522 | 36 | 97,072 | 924 | 1,824,467 | 469 | 626,904 | 985 | 1,692,485 | 382 | 459,579 | 2,744 | 1,998,461 | 195 | 203,684 | 4,728 | 5,928,935 | 1,082 | 1,387,239 |

調査期間 : 2005/4/1 ~ 2006/3/31

調査対象会社数 92 社

回答社数 86 社

